Online blokfluitdag, 3 juli 2021

De Italiaanse barok, Lucie Horsch

Sammartini, Sonata à Flauto Solo Con il Basso

(voor altblokfluit)

- **eerste beweging** zonder titel: het eerste deel inoefenen, tempo 72 voor een kwartnoot. Wie kan mag het meer virtuoze tweede deel uiteraard ook al eens doornemen.

- **derde beweging**, allegro: enkel het eerste deel inoefenen. Het mag snel. Probeer aan tempo 100 voor een tel (gepunte kwartnoot) te raken.

Succes!

Sonata à Flauto Solo Con il Basso

G. Sammartini

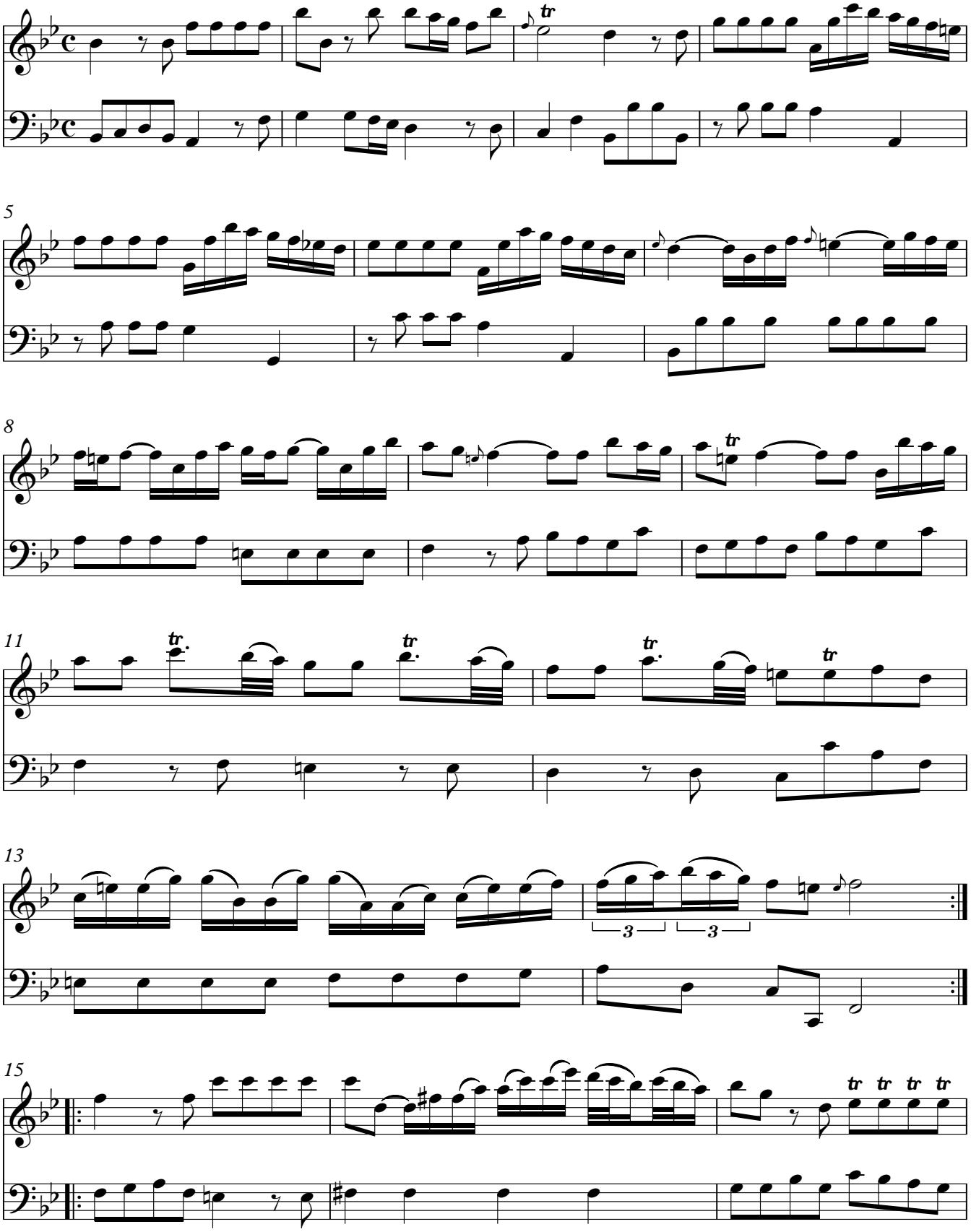

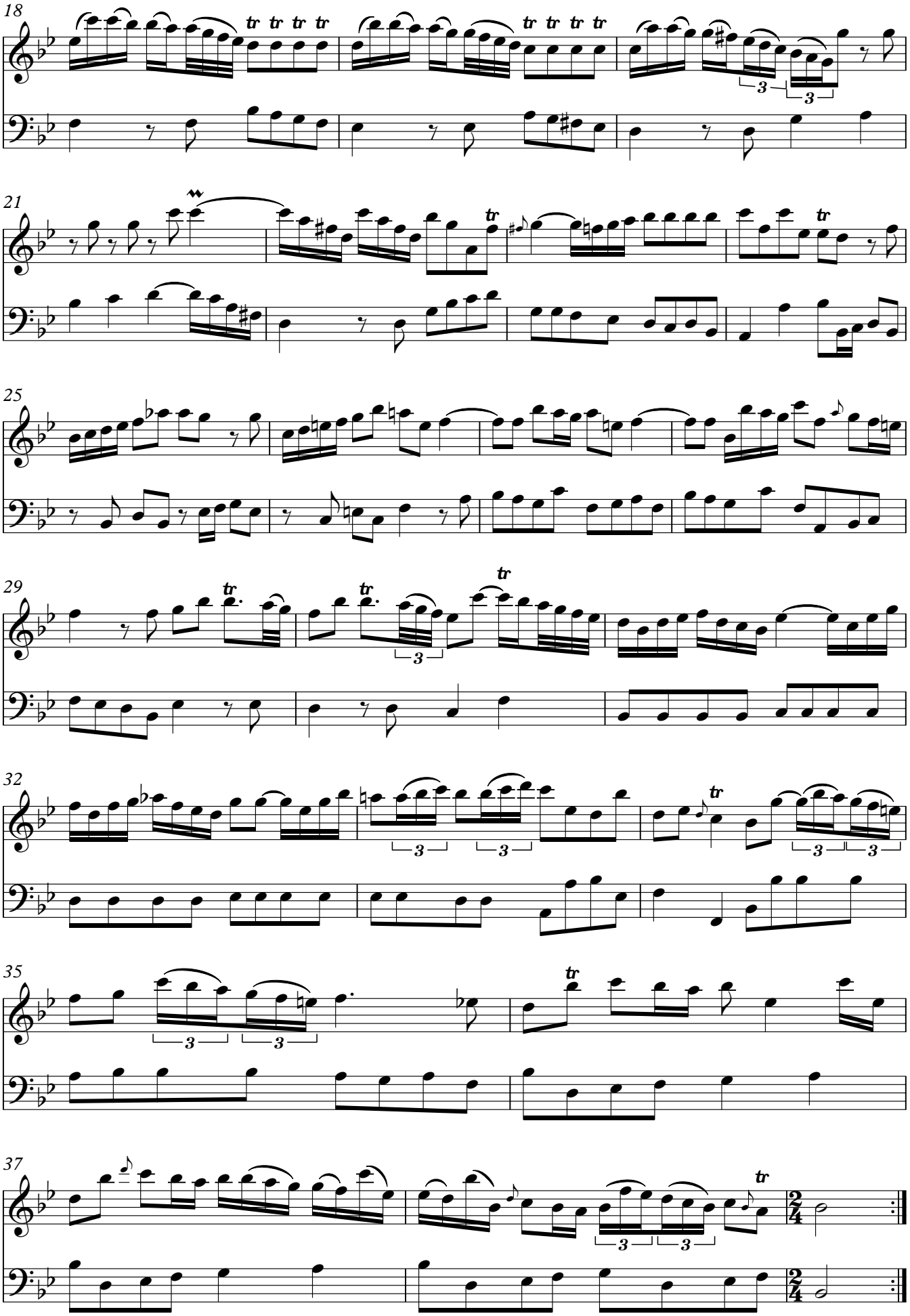
18
21
25
29
32
35
37

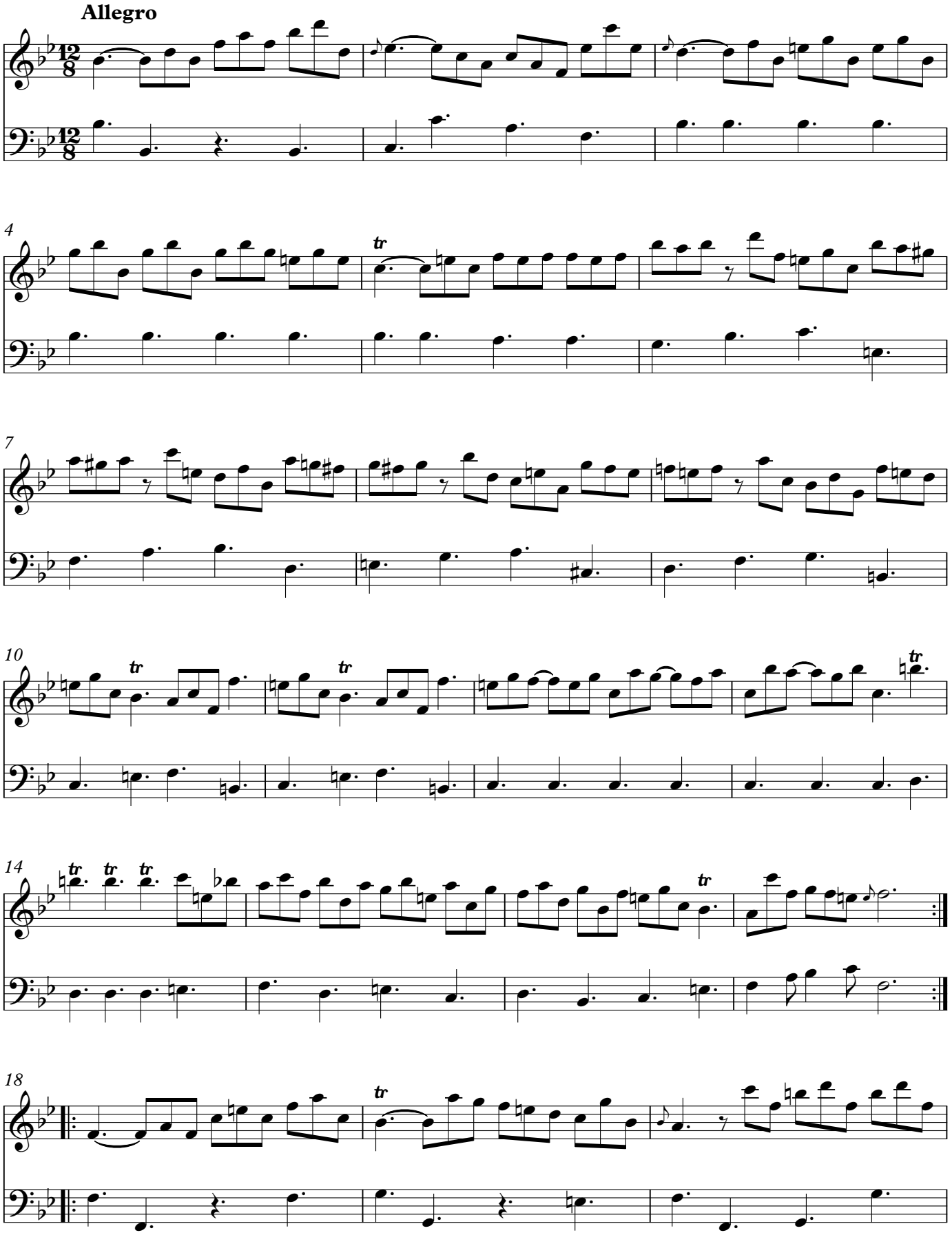
Allegro
4
7
10
14
18

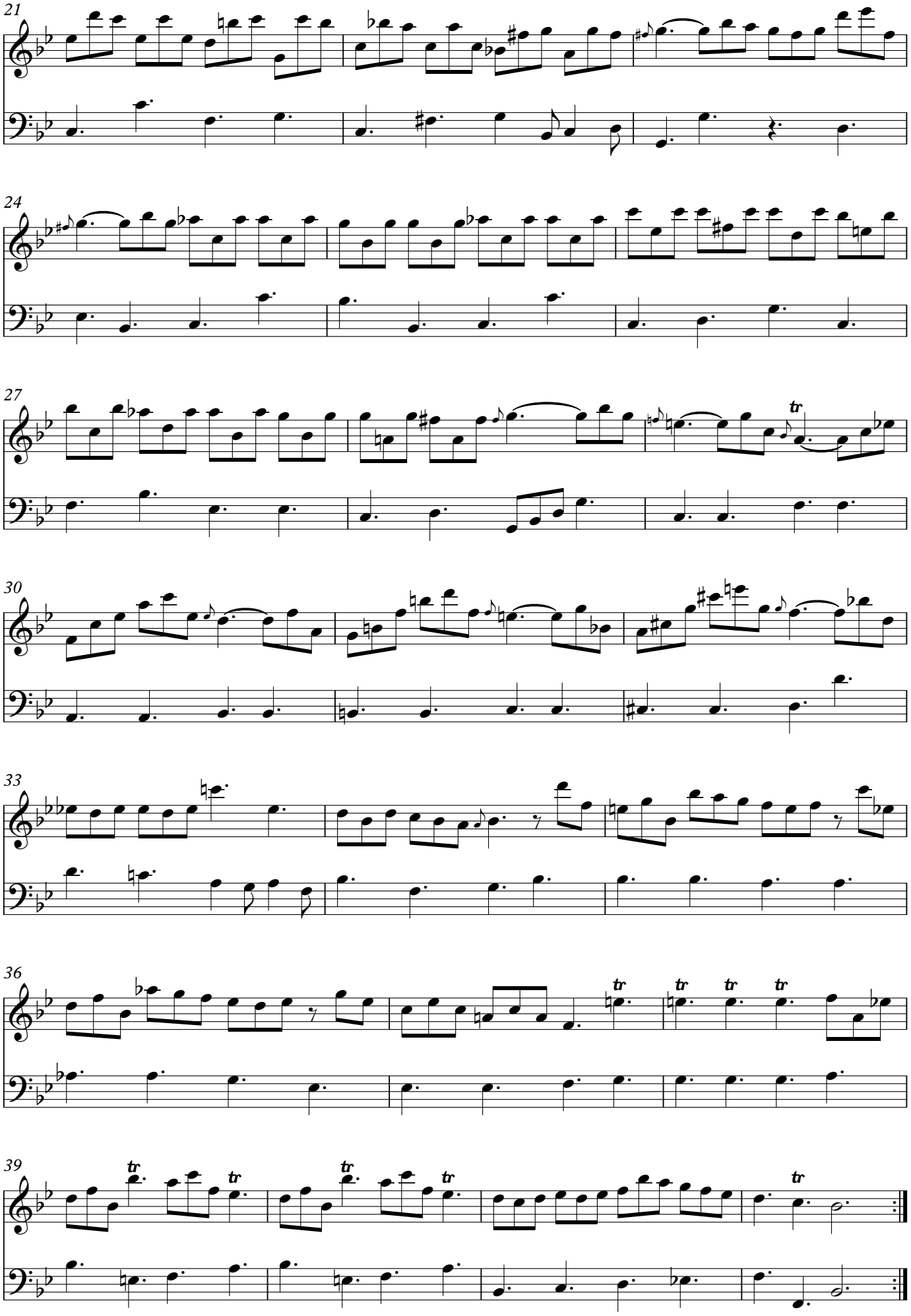
21
24
27
30
33
36
39